TD9441S4C

Telecamera di Rete Bullet a doppia illuminazione Full-Color 4MP



- Standard di codifica H.265+/H.265/H.264+/H.264/MJPEG
- Risoluzione Max: 4MP (2560×1440)
- Auto day/night switch
- DNR 3D, HWDR, HLC, BLC, etc.
- Codifica ROI
- Luce aggiuntiva intelligente supportata
- Portata luce bianca 20~30m; portata visiva IR 20~30m
- Alimentazione DC12V/PoE
- Grado di protezione IP67
- Tre streaming
- Monitoraggio remoto tramite smartphone e tablet con iOS e Android OS
- Funzioni P2P
- SMD supportato
- Rilevamento attraversamento righe, intrusione zone, oggetti abbandonati/mancanti, eccezioni video

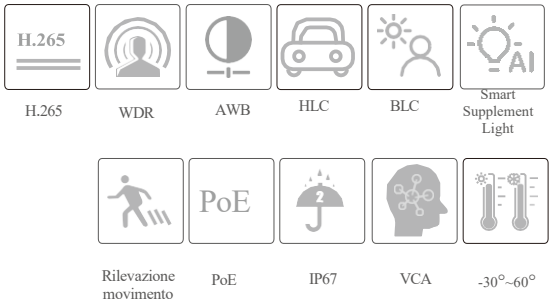

en.tvt.net.cn

Per maggiori informazioni visita il sito

Shenzhen TVT DIGITAL TECHNOLOGY CO., LTD.

Indirizzo: 23rd Floor, Block B4, Building NO.9, Shenzhen Bay Eco-Technology Park, Nanshan District, Shenzhen, Guangdong Province, P.R.China

Tel: +86-755-36995888
Sito: http://en.tvt.net.cn

Fax: +86-755-33104777
E-mail: overseas@tvt.net.cn

TD9441S4C

Telecamera di rete bullet a doppia illuminazione 4MP

SPECIFICHE

	TD9441S4C
Telecamera	
Sensore	1 / 3" CMOS
Dimensione immagine	2560×1440
Shutter Elettronico	1/1s ~ 1 / 100000s
Tipologia IRIS	Fisso
Illuminazione Min.	0.005 lux @F1.6, AGC ON; 0 lux con illuminazione attiva
Ottica	2.8mm@F1.6, FoV Orizzontale: 94°; FoV Verticale: 50°; FoV Diagonale: 115° 3.6mm@F1.6, FoV Orizzontale: 78°; FoV Verticale: 40°; FoV Diagonale: 97°
Focus	Fisso
Supporto Ottica	M12
Day&Night	ICR
Wide Dynamic Range	120dB
BLC	Disponibile
HLC	Disponibile
DNR	Disponibile
Rapporto S/N	≥50dB
Regolazione angolo	Pan: 0°~360°; Tilt: 0°~80°; Rotazione: 0°~360°
Immagine	
Standard compressione Video	Streaming principale: H.265+ / H.265 / H.264+ / H.264 Streaming secondario: H.265+ / H.265 / H.264+ / H.264 / MJPEG Streaming terziario: H.265+ / H.265 / H.264+ / H.264 / MJPEG
Standard H.265	Main Profile@Leve4.1 High Tier
Risoluzione	4MP (2560×1440), 3MP (2304×1296), 1080P (1920×1080), 720P (1280×720), D1, VGA (640×480), 480×240, CIF
Streaming principale	4MP/3MP/1080P/720P (60Hz: 1~30fps; 50Hz: 1~25fps)
Streaming secondario	720P/D1/VGA/CIF (60Hz: 1~30fps; 50Hz: 1~25fps)
Streaming terziario	D1/480×240/CIF (60Hz: 1~30fps; 50Hz: 1~25fps)
Bit Rate	64Kbps ~ 6Mbps
Tipologia Bit Rate	VBR / CBR
Standard Compressione audio	G711A/U
Impostazione immagine	ROI, Saturazione, Luminosità, Tonalità, Contrasto, Wide Dynamic, Nitidezza, Specchia immagine, Inverti immagine, NR, etc. regolabile tramite web browser o software
ROI	Ogni ROI deve essere configurata separatamente
Interfacce	
Rete	RJ45
Uscita video	Non disponibile
Audio	1 canale ingresso audio; 1 canale per microfono incorporato
Archiviazione	Slot scheda SD incorporato; fino a 256GB
Reset	Disponibile
Funzionalità	
Monitoraggio Remoto	Web Browser/TVT NVMS2.0/NVR/APP
Web Browser	Chrome 89.0+/Edge 89.0+/Firefox 87.0+/Safari 14.0+
Connessioni online	Monitoraggio in simultanea fino a 6 user; Trasmissione multi-streaming in tempo reale
Protocolli di rete	UDP, IPv4, IPv6, DHCP, NTP, RTSP, RTP, RTCP, RTMP, PPPoE, DDNS, SMTP, FTP, 802.1x, SNMP, UPnP, HTTP, HTTPS, HTTP POST, P2P, QoS
Protocollo interfaccia	ONVIF
Archiviazione	Archiviazione remota di rete; archiviazione microSD
Allarme Smart	Rilevazione movimento, SMD, errore scheda SD, riempimento scheda SD, conflitto indirizzi IP, disconnessione dalla rete, eccezioni video
Eventi Smart	Line crossing/intrusione regione (classificazione persona/veicolo), rilevamento di oggetti mancanti/abbandonati
Funzioni Generali	Watermark, Filtro indirizzi IP, video mask, pulsazioni, ANR, cloud upgrade, illuminazione aggiuntiva smart, schema corridoi
PoE	Disponibile (IEEE802.3af)
Portata illuminazione aggiuntiva	Portata IR: 20~30m; Portata luce bianca: 20~30m
Grado di protezione	IP67
Sicurezza	Crittografia Video, crittografia firmware, crittografia HTTPS, configurazione crittografia, blocco accessi illegali, filtro indirizzi IP, autenticazione 802.1x, autenticazione basic e digest per HTTP/RTSP

Distanze DORI				
Ottica	Rilevamento	Osservazione	Riconoscimento	Identificazione
2.8mm	62m(203ft)	25m(81ft)	12m(40ft)	6m(20ft)
3.6mm	79m(259ft)	32m(104ft)	16m(52ft)	8m(26ft)

Altro	
Alimentazione	DC12V/PoE
Assorbimento	< 6W
Temperatura di funzionamento	-30°C~65°C (-22°F~149°F), Umidità: inferiore al 95% (senza condensa)
Ambiente di stoccaggio	-30°C~60°C (-22°F~140°F), Umidità: inferiore al 95% (senza condensa)
Dimensioni (mm)	167.6 × 75 × 74.6
Peso (netto)	Circa 0.45kg
Installazione	Installazione a soffitto; Installazione a parete
Certificazioni	CE, FCC
Protezione ambientale	Segue le direttive EU RoHS, WEEE(2012/19/EU), direttive 94/62/EC e REACH(EC1907/2006)

DIMENSIONI

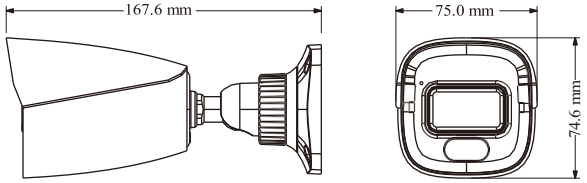

ACCESSORI DISPONIBILI


TD-YXH0301

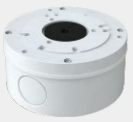
TD-YXH0103

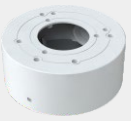
TD-YXH0104


TD-YXH0301+
TD-YZJ0501


TD-YXH0301+
TD-YZJ0601


TD-YXH0301+
TD-YZJ0810

Modello disponibile	TD9441S4CDPEAW2

DISTRIBUITO DA:

Advanced Innovations

Sede Usmate Velate

Via dell'Artigianato, 32F
20865 Usmate Velate (MB)
+39 039 682 96 36
info@ad-in.net
adin.it

Filiale Roma

Via Pontina, 583
00128 Roma (RM)
+39 06 80079273

Filiale Padova

Via San Crispino, 64
35129 Padova (PD)
+39 039 682 96 36

*Tutte le immagini e specifiche sono mostrate solo per riferimento e sono soggette a modifiche senza preavviso.