TVT

Secure The World With You

TELECAMERA

TD9544S4LC

Telecamera di rete Turret con doppia illuminazione Water-Proof 4MP



- Codifica H.265+/H.265/H.264+/H.264/MJPEG
- Risoluzione max: 4MP (2560×1440)
- Auto day/night switch
- DNR 3D, WDR, HLC, BLC, etc.
- Codifica ROI
- Luce aggiuntiva smart supportata
- Distanza visibilità luce bianca 10~20m; portata visibilità IR 20~30m
- Alimentazione DC12V/PoE
- Grado di protezione IP67
- Fino a due streaming
- Monitoraggio remoto tramite smartphone e tablet con iOS e Android OS
- Rilevamento intrusione di zona e attraversamento linea
- SMD Supportato

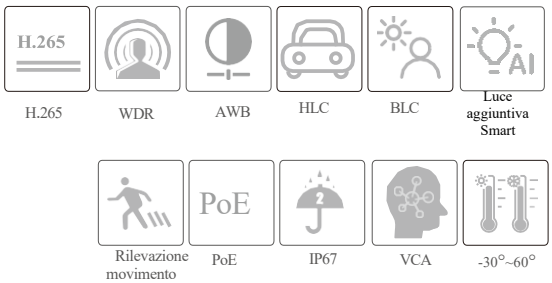

RoHS CE FC PoE ONVIF

en.tvt.net.cn

Per maggiori informazioni visita il sito

Shenzhen TVT DIGITAL TECHNOLOGY CO., LTD.

Indirizzo: 23rd Floor, Block B4, Building NO.9, Shenzhen Bay Eco-Technology Park, Nanshan District, Shenzhen, Guangdong Province, P.R.China

Tel: +86-755-36995888

Fax: +86-755-33104777

Sito: http://en.tvt.net.cn

E-mail: overseas@tvt.net.cn

TVT TD9544S4LC

Telecamera di rete Turret con doppia illuminazione Water-Proof 4MP

SPECIFICHE

Modello / Caratteristiche	TD9544S4LC			
Telecamera				
Sensore	1 / 3" CMOS			
Dimensioni immagine	2560×1440			
Shutter elettronico	1 / 3s ~ 1 / 100000s			
Tipologia IRIS	Fisso			
Illuminazione min	0.09 lux @F2.2, AGC ON; 0 lux (illuminazione attiva)			
Ottica	2.8mm@F2.2, FoV Orizzontale: 96°; FoV Verticale:53.7°; FoV Diagonale: 112° 3.6mm@F2.2, FoV Orizzontale: 74.5°; FoV Verticale:41.5°; FoV Diagonale: 86.5°			
Focus	Fisso			
Supporto Ottica	M12			
Day&Night	ICR			
Wide Dynamic Range	Digital WDR			
BLC	Disponibile			
HLC	Disponibile			
DNR	Disponibile			
Rapporto S/N	≥50dB			
Regolazione angolo	Pan: 0°~360°; Tilt: 0°~75°; Rotazione: 0°~360°			
Distanze DORI				
Ottica	Rilevamento	Osservazione	Riconoscimento	Identificazione
2.8mm	57m(187ft)	23m(75ft)	11m(36ft)	6m(20ft)
3.6mm	76m(249ft)	31m(102ft)	15m(49ft)	8m(26ft)
Immagine				
Standard compressione video	Streaming principale: H.265+ / H.265 / H.264+ / H.264 Streaming secondario: H.265+ / H.265 / H.264+ / H.264 / MJPEG			
Standard H.265	Main Profile@Level4.1 High Tier			
Risoluzione	4MP (2560×1440), 3MP (2304×1296), 1080P (1920×1080), 720P (1280×720), D1, VGA (640× 480), 480×240, CIF			
Streaming principale	4MP/3MP/1080P/720P (60Hz: 1~30fps; 50Hz: 1~25fps)			
Streaming secondario	D1/VGA/480×240/CIF (60Hz:1~30fps; 50Hz: 1~25fps)			
Bit Rate	64Kbps ~ 3Mbps			
Tipologia Bit Rate	VBR / CBR			
Standard Compressione audio	G711A/U			
Impostazione immagine	ROI, Saturazione, Luminosità, Tonalità, Contrasto, Wide Dynamic, Nitidezza, Specchia immagine, Inverti immagine, NR, etc. regolabile tramite web browser o software			
ROI	Ogni ROI deve essere configurata separatamente			
Interfacce				
Rete	RJ45			
Uscita video	No			
Audio	1 canale per microfono incorporato			
Archiviazione	No			
Reset	No			
Funzionalità				
Monitoraggio remoto	Web browser /TVT NVR/NVMS2.X/ APP			
Web Browser	IE 11 (plug-in richiesto)/Chrome 89.0+/Edge 89.0+/Firefox 87.0+/Safari 14.0+			
Connessione online	Supporta monitoraggio in simultanea fino a 3 user; Trasmissione in tempo reale multi-stream			
Protocolli di rete	UDP, IPv4, IPv6, DHCP, NTP, RTSP, 802.1x, HTTP			
Protocolli interfaccia	ONVIF			
Archiviazione	Archiviazione di rete remota			
Rilevazione movimento	Rilevazione movimento supportata; allarmi di movimento innescati vengono filtrati per tipo eccetto le persone.			
Eventi Smart	Rilevamento intrusione zona (persone), rilevamento attraversamento linee (persone)			
Funzioni generali	Watermark, video mask, sopravvivenza			
Sicurezza	Crittografia video, crittografia firmware, crittografia configurazioni, blocco accessi illegali, filtro indirizzi IP, autenticazione 802.1x, autenticazione basic e digest per HTTP/RTSP			

PoE	Disponibile, IEEE802.3af
Portata luce aggiuntiva	Portata IR: 20~30 m; distanza visibilità luce bianca:10~20 m
Grado di protezione	IP67
Altro	
Alimentazione	DC12V/PoE
Assorbimento	< 5W
Temperatura di funzionamento	-30°C~60°C (-22°F~140°F), Umidità: inferiore al 95% (senza condensa)
Ambiente di stoccaggio	-30°C~65°C (-22°F~149°F), Umidità: inferiore al 95% (senza condensa)
Dimensioni (mm)	Ø 94.6 × 82.8
Peso (netto)	Circa 0.42kg
Installazione	Installazione a soffitto; installazione a muro
Certificazioni	CE, FCC
Protezione ambientale	Segue le direttive EU RoHS, WEEE(2012/19/EU), direttive 94/62/EC e REACH(EC1907/2006)

DIMENSIONI

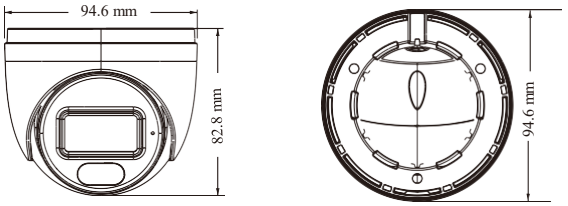

ACCESSORI DISPONIBILI

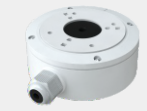
TD-YXH0301

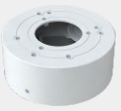
TD-YXH0104


TD-YZJ0203


TD-YXH0301+
TD-YZJ0406+TD-YZJ0501


TD-YXH0301+
TD-YZJ0406+TD-YZJ0601


TD-YXH0301+
TD-YZJ0810

MODELLO DISPONIBILR

Modello Disponibile	TD9544S4LCDPEAW1

DISTRIBUITO DA:

Advanced Innovations

Sede Usmate Velate

Via dell'Artigianato, 32F
20865 Usmate Velate (MB)
+39 039 682 96 36
info@ad-in.net
adin.it

Filiale Roma

Via Pontina, 583
00128 Roma (RM)
+39 06 80079273

Filiale Padova

Via San Crispino, 64
35129 Padova (PD)
+39 039 682 96 36

*Tutte le immagini e specifiche sono mostrate solo per riferimento e sono soggette a modifiche senza preavviso.